



CARTA DE SERVIÇOS AO USUÁRIO

A Carta de Serviços ao Usuário (CSU) da Câmara Municipal de Porto de Moz tem como objetivo informar o usuário sobre os serviços prestados pelo Poder Legislativo Municipal, bem como as formas de acesso a esses serviços e seus compromissos e padrões de qualidade de atendimento ao público.

Em resumo, a CSU é um documento que visa esclarecer sobre os serviços ofertados pela Câmara Municipal, trazendo ao cidadão informações claras e precisas quanto às formas de acesso, os prazos de resposta, os horários de atendimento e também oportunizando um maior conhecimento das atividades desempenhadas pelo Órgão.



CÂMARA MUNICIPAL DE PORTO DE MOZ

Estrutura Organizacional

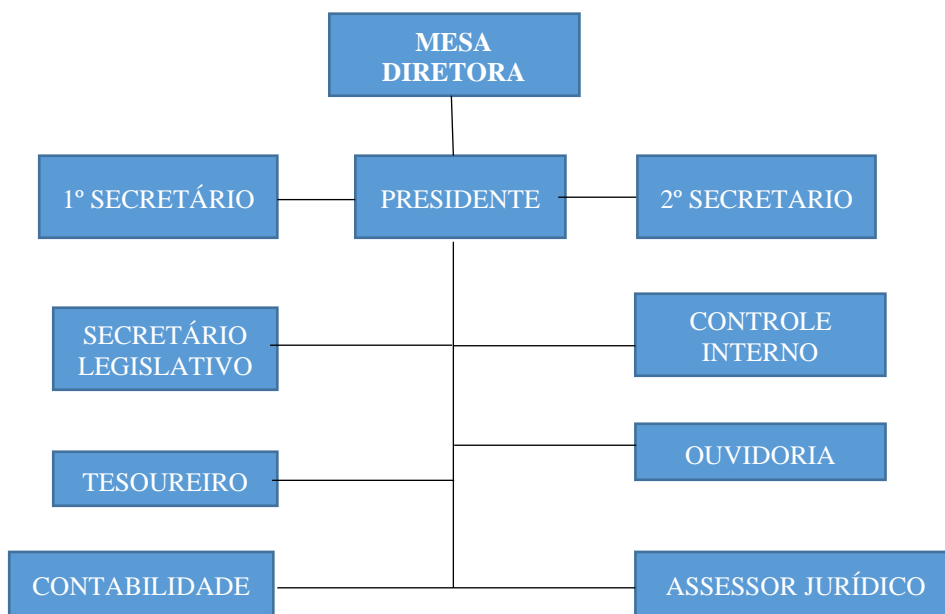

MESA DIRETORA

Responsável pela direção dos trabalhos legislativos e administrativos da Câmara Municipal.

JORGE SOUTO DA SILVA
Presidente

EDSON ANDRÉ SALVIANO CAMPOS
1º Secretário

ALCIBENIS TORRES PONTES
2º Secretário

Disponível: www.camaradeportodemoz.pa.gov.br

_e-mail: camaramunicipalpmz@gmail.com

VEREADORES

Nome: Abelardo da Silva Maciel
Fone (93) 9181950707
Partido: REPUBLICANOS

Nome: Ivair Junior Pires Pontes
Fone (93) 98413-7080
Partido: MDB

Nome: Adriano Duarte dos Passos
Fone: (93) 98115-4134
Partido: PSD

Nome: Jaci Soares Corrêa
Fone (93) 984126887
Partido: PTB

Nome: Alcibenis Torres Pontes
Fone (93) 98412-4043
Partido: PSD

Nome: Jorge Souto da Silva
Fone (93) 984152770
Partido: PSD

Nome: Cleidimar Barbosa do Nascimento
Fone (93) 98422-4098
Partido: PT

Nome: Josiel Pantoja de Sousa
Fone (93) 984246485
Partido: PL

Nome: Edson André Salviano Campos
Fone (93) 98407-1519
Partido: PTB

Nome: Luís Paulo de Queiroz Silva
Fone (93) 984078027
Partido: PSD

Nome: Gederson Santos de Sousa
Fone (93) 98405-8349
Partido: PTB

Nome: Sandra Mirian Fuziel Calado
Fone:(93) 984081863
Partido: PSDB

Nome: Shidino de Jesus da Rocha
Fone:(93)98402-1154
Partido: PL

SESSÕES PLENÁRIAS

A Câmara Municipal de Porto de Moz tem quatro tipos de reuniões ou sessões: Ordinárias, Extraordinárias, Solenes e Especiais.

Ordinárias - são as sessões regulares, **realizadas todas as segundas-feiras a partir das 9:00 horas da manhã**, nas quais ocorrem as discussões e votações de temas e projetos de interesse da população. As sessões da Câmara serão públicas, a participação da população é livre, obedecendo o Regimento Interno desta casa de Leis.

Extraordinárias - A Câmara Municipal, quando necessário, reúne-se extraordinariamente durante o recesso para analisar projetos, podendo, em caso de urgência ou de interesse público relevante, ser convocada sessão extraordinária também no período ordinário.

Solenes - As sessões solenes destinam-se a comemorações ou a homenagens e nelas poderão usar a palavra os oradores convidados e as lideranças de bancadas. As sessões solenes serão convocadas pela Mesa ou por deliberação da maioria absoluta do Plenário, para o fim específico que lhe for determinado, tendo a duração máxima de duas horas.

Especiais - As sessões especiais destinam-se a dar posse aos Vereadores, Prefeito e Vice-Prefeito, para realizar a eleição da Mesa Diretora da Câmara, recepção ao Prefeito e para promover reunião relacionada com o interesse público, também chamada de audiência pública. As sessões especiais têm a duração necessária ao seu objetivo.

SERVIÇOS E PRODUTOS OFERECIDOS

DIVISÃO LEGISLATIVA	
Informações sobre a tramitação e votação de Projetos de Lei, Decretos, Resoluções, Boletins com a pauta das Sessões, Atas das Sessões e Leis Municipais.	
Requisitos	Nenhum
Quem pode acessar?	Cidadão interessado
Prazo máximo p/ resposta	Até 15 dias
Forma de atendimento acesso	Eletrônico ou presencial
Local / Horário de atendimento	Endereço da câmara e horário de atendimento; Rua da República nº 1610, bairro centro, CEP: 68.330-000 de segunda a sexta das 8:00 às 14:00 horas. Celular: (93) 98402-1474 (Dr. Ivonaldo Alves) e-mail: ivonaldo.alves@hotmail.com Celular: (93) 98414-4820 (Roberto Garcia) e-mail: robertolobatogarcia@hotmail.com Site: www.camaradeportodemoz.pa.gov.br

SEÇÃO DE INFORMAÇÕES AO CIDADÃO, PROTOCOLO E ARQUIVO	
Atendimento geral ao cidadão, Serviço de Informações ao Cidadão – SIC de que trata a Lei de Acesso à Informação (Lei nº 12.527/2011) e de protocolo geral de documentos/requerimentos, com encaminhamento aos setores competentes.	
Requisitos	Nenhum
Quem pode acessar?	Cidadão interessado
Prazo máximo para resposta	<ul style="list-style-type: none"> - Informações solicitadas via SIC (Serviço de Informação ao Cidadão): 20 dias prorrogáveis por mais 10, conforme a necessidade; - Atendimento geral ao cidadão e protocolo de documentos: De imediato, respeitando-se apenas o tempo de espera para atendimento de até 20 minutos.
Forma de atendimento acesso	Eletrônico ou presencial
Local / Horário de atendimento	<p>Endereço da câmara e horário de atendimento; Rua da República nº 1610, bairro centro, CEP: 68.330-000 de segunda a sexta das 8:00 às 14:00 horas.</p> <p>Celular: (93) 98414-4820 (Roberto Garcia) email: robertolobatogarcia@hotmail.com Site: www.camaradeportodemoz.pa.gov.br</p>

DEPARTAMENTO ORÇAMENTÁRIO E FINANCEIRO

Coordena a execução contábil e controle orçamentário do Legislativo:

Serviços e Produtos Oferecidos: Despesas Públicas, despesas com diárias e passagens, relatório de gestão fiscal, repasse ou transferência: relatórios de ações e programas; Publicação com despesa com pessoal/ folha de pagamento; Estrutura organizacional.

Requisitos	Nenhum
Quem pode acessar?	Cidadão interessado
Prazo máximo para resposta	Imediatamente, ou após 7 dias.
Forma de atendimento e acesso	Disponível, eletronicamente ou presencial.
Local / Horário de atendimento	Endereço da câmara e horário de atendimento; Rua da República nº 1610, bairro centro, CEP: 68.330-000 de segunda a sexta das 8:00 às 14:00 horas. Celular: (93) 98414-4820 (Roberto Lobato Garcia) Email: robertolobatogarcia@hotmail.com Site: www.camaradeportodemoz.pa.gov.br

DEPARTAMENTO DE LICITAÇÕES E CONTRATOS	
Compete ao departamento o processamento das tarefas administrativas para aquisição de bens e serviços, mediante autorização e solicitação por escrito, elaboração e abertura de processo administrativo para instrução de licitação e atos inerentes, contatos com fornecedores, emissão de empenhos, e tarefas afins; Serviços e Produtos Oferecidos: Edital de Licitação, relatórios de patrimônio público.	
Requisitos	Nenhum
Quem pode acessar?	Cidadão interessado
Prazo máximo para resposta	Imediato, ou 7 dias
Forma de atendimento e acesso	Disponível eletronicamente ou presencial.
Local / Horário de atendimento	Endereço da câmara e horário de atendimento; Rua da República nº 1610, bairro centro, CEP: 68.330-000 de segunda a sexta das 8:00 às 14:00 horas. Celular: (93) 98408-2715 (Jairo Vieira Duarte Souto) e-mail: jairoduarte73@outlook.com Site: www.camaradeportodemoz.pa.gov.br

CONTROLADORIA GERAL	
Orienta, acompanha e fiscaliza as atividades de gestão orçamentária, financeira, contábil, patrimonial, legislativa e administrativa da Câmara Municipal;	
Serviços e Produtos Oferecidos: Relatório do Controle Interno, auditorias, recomendações e pareceres.	
Requisitos	Nenhum
Quem pode acessar?	Cidadão interessado
Prazo máximo para resposta	Imediato, ou 7 dias
Forma de atendimento e acesso	Disponível eletronicamente ou presencial.
Local / Horário de atendimento	Endereço da câmara e horário de atendimento; Rua da República nº 1610, bairro centro, CEP: 68.330-000 de segunda a sexta das 8:00 às 14:00 horas. Celular: (93) 98415-2219 (Eliane Duarte Gomes) e-mail: elianedg@gmail.com Site: www.camaradeportodemoz.pa.gov.br

ASSESSORIA JURÍDICA

Presta assessoria e consultoria jurídica à mesa diretora, à diretoria-geral da câmara e às comissões permanentes e especiais de inquérito; contratos e demais documentos jurídicos; supervisiona e orienta tecnicamente nas atividades legislativas

Serviços e Produtos Oferecidos	Pareceres Jurídicos.
Requisitos	Nenhum
Quem pode acessar?	Cidadão interessado
Prazo máximo para resposta	Imediato, ou 7 dias
Forma de atendimento e acesso	Disponível eletronicamente ou presencial.
Local / Horário de atendimento	Endereço da câmara e horário de atendimento; Rua da República nº 1610, bairro centro, CEP: 68.330-000 de segunda a sexta das 8:00 às 14:00 horas. Celular: (93) 98402-1474 (Dr. Ivonaldo de Alencar Alves Jr.) e-mail: ivonaldo.alves@hotmail.com Site: www.camaradeportodemoz.pa.gov.br

ASSESSORIA DA PRESIDÊNCIA

Assistência imediata à Presidência; que organiza a agenda das atividades e programações oficiais do Presidente e administra o atendimento às pessoas que o procuram, encaminhando-as a quem de direito, orientando-as na solução dos assuntos respectivos ou marcando audiência com o presidente de for o caso;

Serviços e Produtos Oferecidos:		Pareceres Jurídicos.
Requisitos	Nenhum	
Quem pode acessar?	Cidadão interessado	
Prazo máximo para resposta	imediatamente	
Forma de atendimento e acesso	Disponível eletronicamente ou presencial.	
Local / Horário de atendimento	Endereço da câmara e horário de atendimento; Rua da República nº 1610, bairro centro, CEP: 68.330-000 de segunda a sexta das 8:00 às 14:00 horas. Celular:(93)98408-2715 (Jairo Vieira Duarte Souto) e-mail:jairoduarte73@outlook.com Celular: (93) 984152219 (Eliane Duarte Gomes) e-mail: elianedg11@gmail.com Site: www.camaradeportodemoz.pa.gov.br	